



**MICHELIN**  
Lepsza droga do postępu

**TIR**

# KRYSGUM

- **OPONY**
- **MECHANIKA**
- **AUTO MYJNIA**
- **OKRĘGOWA STACJA KONTROLI POJAZDÓW**





**ul. SIKORSKIEGO 4**  
**100 m za REAL**

**Remigiusz Karpiński**  
sportowiec, karateka



Posiadacz czwartego dana w IKO 1 – organizacji Shokei Matsui i tytułu sensei. Zdobywca trzeciego miejsca w kata mężczyzn na Mistrzostwach Świata w Osace w 2001 roku. Czterokrotny medalista Mistrzostw Europy, mistrz i wicemistrz Ameryki Północnej i Południowej. Dziesięciokrotny Mistrz Polski. Sędzia karate. W 1998 roku poważna kontuzja kręgosłupa wyłączyła go z życia sportowego na rok. Wrócił do sportu, a później założył Elcki Klub Karate Kyokushin. Jego podopieczni zdobyli kilkadziesiąt medali Mistrzostw Polski w kumite i kata. W 2002 roku zajął drugie miejsce w I plebiscycie na najpopularniejszego sportowca Elki i powiatu elckiego, a rok później w drugiej edycji wybrany został najpopularniejszym sportowcem 2002 roku. aza

**Wojciech Kass**  
dyrektor Muzeum K.I. Gałczyńskiego w Praniu



Poeta, autor tomików wierszy i esejów, wielokrotnie nagradzany, nominowany do Wawrzynu – literackiej nagrody Warmii i Mazur. Jest członkiem Stowarzyszenia Pisarzy Polskich oraz PEN Clubu. Od 1997 roku, kiedy wraz z żoną Jagienką przyjechali do leśniczówki Pranie, stale i z powodzeniem tworzą tu centrum kultury: koncerty z cyklu „Muzyka u Gałczyńskiego”, spotkania z poezją, warsztaty dla młodych poetów i recytatorów. Jest „ojcem chrzestnym” Festiwalu Pisz i Śpiewaj Poezję. jd

**Monika Kazimierczyk**  
animator kultury i instruktor teatralny

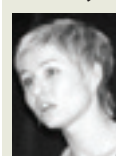

Ma 30 lat, urodziła się w Ostródzie, mężatka, dwoje dzieci, animator kultury i instruktor teatralny, od 2002 roku założyciel i opiekun Młodzieżowej Grupy Teatralnej „Zmysł” oraz grupy „Przebudzeni” angażującej osoby niepełnosprawne intelektualnie. Absolwentka Uniwersytetu Warmińsko-Mazurskiego w Olsztynie (animacja społeczno-kulturalna) oraz Studium Praktyk Teatralnych (warsztat reżysera, animatora kultury) przy Teatrze im. Stefan Jaracza w Olsztynie. Jako instruktor propaguje głównie teatr ruchu i muzyki, jednak ostatnio eksperymentuje również ze słowem. Ważnym elementem pracy Moniki są spektakle oraz działania integracyjne. bcl



**Agromex**  
Krystochowicz Sp.J.  
www.agromex-az.pl

**Nowe Miasto Lub./13-306 Kurzętnik**  
ul. Sienkiewicza 15  
Tel: 056 / 474 37 27  
kom: 603 590 469  
e-mail: agromex@interia.pl

**HURTOWNIA TECHNIKI**  
ROLNO-PRZEMYSŁOWEJ



ORYGINALNE CZĘŚCI DO CIĄGNIKÓW I MASZYN ZACHODNICH

KVERNELAND KUHN KRONE OVERUM LEMKEN BRIX

**SALON SKURERÓW**



Quady 110 b/h od 1.880 zł  
Quady 150 z/h od 4.790 zł  
Skutery od 2.290 zł

**SERWIS <-> CZĘŚCI**

JOHN DEERE DEUTZ FAHR CASE PERKINS

**ORYGINALNE OLEJE**



**PROMOCYJNA OFERTA!**

**ART. BHP**

**Belarus od 56.000 zł**  
**Foton od 68.000 zł**

**KREDYT POMOSTOWY PROW LEASING BIZNES PLAN GRATIS!**

**CZĘŚCI ZAMIENNE T-088, HTS 1000**

Belka bron 7 pol.hyd. - 6.9tys.  
Pola bron - 14/199zł 20/399zł





3.0-metrowy Agregat uprawowo-siewny 9.300 zł

Prasa zwijająca Z-543 49.900 zł





przyczepy asenizacyjne od 3-20tys.L

3000L - 19.500 zł  
5000L - 23.900 zł

14-220 Kisielice  
ul. Kolejowa 3  
Tel: 055 / 2756564

14-260 Lubawa  
ul. Unii Europejskiej 5  
Tel: 089 / 6725266

13-220 Rybno  
ul. Lubawska 25  
Tel: 023 / 6966075

**Czynne:**

Pn-Pt: 7.00 - 17.00      w soboty: 7.00 - 13.00

**Kto jest kim w regionie**