KOMPLEKSOWY MODEL ZMIANY

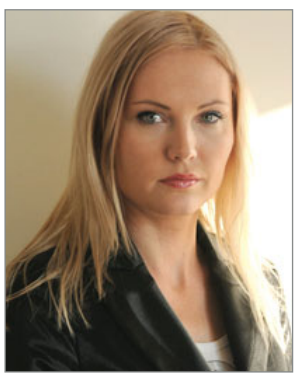

Beata Traczewska-Skóra,
Dyrektor Działu
Pozyskiwania Funduszy UE

Procesy przemian gospodarczych zachodzące w poszczególnych regionach i sektorach gospodarki wymuszają potrzebę elastycznego reagowania kadr zarządzających przedsiębiorstw. Niezbędne jest zatem zapewnienie szerokiego wsparcia dla przedsiębiorstw i osób objętych tymi procesami. Projekt realizowany przez Techpal dla firmy Schwarte-Milfor kompleksowo wspiera proces zmiany. Uwzględnia podniesienie kompetencji kadry zarządzającej i pracowników w kilku kluczowych obszarach: ICT, sprzedaży, interpersonalnym oraz planowania i zarządzania produkcją. Jednak recepta na skuteczną zmianę w przedsiębiorstwie to więcej niż zbiór szkoleń dla pracowników. Kluczową rolę pełni proces doradztwa, który jednocześnie optymalizuje obecne zasoby oraz buduje procesy od podstaw. Z punktu widzenia przedsiębiorstwa ważne jest, aby realizacja projektu przełożyła się na wzrost efektywności. Aby to sprawdzić istotne jest wdrożenie profesjonalnych narzędzi zarządczych do pomiaru i kontroli wzrostu skuteczności oraz produktywności przedsiębiorstwa. Kompleksowy model zmiany oprócz pakietu szkoleń uwzględnia proces doradczy, w wyniku którego konsultant/coach uświadamia potrzebę zmiany, wzbudza chęć zmiany i dobiera odpowiednie narzędzia do jej wdrożenia. W wyniku realizacji projektu zostanie zbudowany i wdrożony zindywidualizowany system zarządzania operacyjnego. Jest to proces długoterminowy i wymaga dużych nakładów finansowych oraz zaangażowania wszystkich pracowników firmy. Uzyskane dofinansowanie ze środków unijnych pozwoli szybciej przystosować przedsiębiorstwo i jej pracowników do osiągnięcia zamierzonych celów.

BIURO PROJEKTU
TECHPAL sp. z o.o.
ul. Barcza 16, 10-685 Olsztyn

tel./fax 89 542 98 21
e-mail: techpal@techpal.com.pl
www.techpal.com.pl

KAPITAŁ LUDZKI
NARODOWA STRATEGIA SPÓJNOŚCI

TECHPAL

UNIA EUROPEJSKA
EUROPEJSKI
FUNDUSZ SPOŁECZNY

Projekt współfinansowany przez Unię Europejską w ramach Europejskiego Funduszu Społecznego

205812otbr-a-w

FSC

www.szynaka.pl

Firma DOBRZE WIDZIANA

Znajdź nasze meble w swoim mieście

BARTOSZYCE: ul. Młynarska 9, Salon Meblowy M-9; **BRANIEWO:** Pl. Grunwaldu 6, WO-DAR; **DZIAŁDOWO:** ul. Męczenników 14, WIRO; **ELBLĄG:** Al. Grunwaldzka 2, MEBLE U IRENY; **ELBLĄG:** ul. Dębowa 1N, Robto; **EŁK:** ul. Baczyńskiego 2, FASTER; **EŁK:** ul. Wojska Polskiego 30A, TOMEX; **IŁAWA:** ul. Ostródzka 54, Centrum Meblowe CONCEPT; **KĘTRZYN:** ul. Dworcowa 1, MM MORAWSKI – MEBLE; **LIDZBARK WARMIŃSKI:** ul. Bartoszycka 30/Markajmy, INTER DESIGN; **LUBAWA:** ul. Grunwaldzka 10 A, Sklep Fabryczny SZYNAKA – MEBLE; **MORĄG:** ul. Warmińska 6, Centrum Meblowe CONCEPT; **MRĄGOWO:** ul. Wojska Polskiego 22, MM MORAWSKI – MEBLE; **NIDZICA:** ul. Sprzymierzonych 55, ABM Michał Brzuzy; **NOWA WIEŚ EŁCKA:** ul. Kard. Wyszyńskiego 24A, Salon Meblowy EDEN; **OLECKO:** ul. Wojska Polskiego 3, Salon Meblowy WENUS; **OLSZTYN:** ul. Pstrowskiego 31, Salon Meblowy ELŻBIETA; **OLSZTYN:** ul. Sikorskiego 23 B, Salon Meblowy ELŻBIETA; **OSTRÓDA:** ul. Przemysłowa 3A, Centrum Meblowe CONCEPT; **PISZ:** ul. Dworcowa 6A, Salon Meblowy DEKOR; **SZCZYTNO:** ul. Pasymska 22, Salon Meblowy ZOFIA MIEDŹWIEDZKA; **WĘGORZEWO**: ul. Przemysłowa 1 MM MORAWSKI – MEBLE.

3012otzl-a -G